

# CONSERVATORIO DI MUSICA "F.VENEZZE" - ROVIGO

## Dipartimento di Jazz

PUNTEGGIO

**/30**

ESAMI DI AMMISSIONE (fac-simile)

- TRIENNIO -

Candidato \_\_\_\_\_ Strumento \_\_\_\_\_

Tel \_\_\_\_\_ Mail \_\_\_\_\_ Firma \_\_\_\_\_

1) Scrivi il nome dei seguenti intervalli:

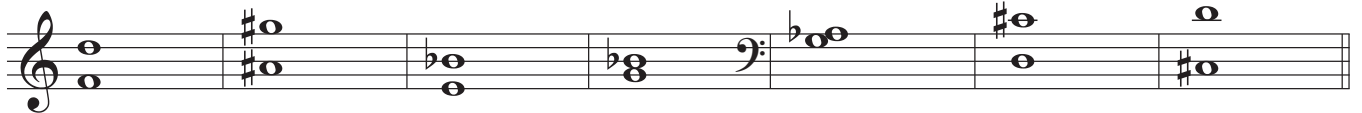

p. 7

2) Scrivi il nome dei seguenti modi:



p. 3

3) Scrivi la scala di C lidio:



p. 1

4) Rispondi alle seguenti domande:

a) Qual'è la dominante di Bb \_\_\_\_\_

b) La nota SOL corrisponde al \_\_\_\_\_ grado della scala di D minore

c) L'accordo D7#5 è formato da : \_\_\_\_\_

d) La nota RE# è la sensibile di quale tonalità? \_\_\_\_\_

p. 4

